



新春記者会見



令和6年1月4日



目次（新春記者会見の全体構成）

1. 昨年を振り返って

- － ライトライン開業
- － 長引く原油高・物価高に対して適切に対応
- － スーパースマートシティの取組を着実に推進
- － 開催中止や縮小を余儀なくされていたイベントが復活
- － 人や企業に選ばれるまち

2. 年頭に当たっての決意

- － 雷都を未来へ

3. 令和6年の主な取組

- － スーパースマートシティを更に前進
- － 「人」づくりと「デジタル」の活用
- － 地域共生社会の構築
- － 地域経済循環社会の構築
- － 脱炭素社会の構築
- － NCCの形成

4. むすび

1. 昨年を振り返って

◎ ライトライン開業!

・「ライトライン」開業の記念すべき年

⇒ LRT構想から20年にわたり、市民・沿線企業の皆様との対話を行うとともに、情報発信を行い、具体化



LIGHTLINE 芳賀・宇都宮
2023 LRT開業!!!
8.26 START!!!
ライトライン

・通勤・通学の利用はもとより
休日にも数多くの方にご利用いただき
本市の重要な移動手段としてしっかりと定着!

【利用者数】
開業後4か月間で155万人超!

・沿線の民間投資の活発化など
本市の活力を生み出す都市の重要な装置

⇒ マンション等の高層建築物や沿線人口が増加



出典:宇都宮市「住民基本台帳人口」各年9月末現在
※LRT沿線:LRT沿線半径500mに含まれる町丁目集計
※生産年齢人口=15歳~64歳の人口

図.宇都宮駅東付近の建築確認申請箇所 (H24~R4)

1. 昨年を振り返って

◎ 長引く原油高・物価高に対して適切に対応

全ての市民や事業者を幅広く下支え

- ・ 低所得世帯に対する重点支援給付金
非課税世帯，家計急変世帯に対し，給付金を支給
- ・ 水道料金の基本料金の免除
令和5年7・8月請求分を免除

子育て・教育分野に対する支援

- ・ 学校給食等支援事業
保育施設等や市立小・中学校に対し，給食提供に係る食材費上昇分を支援

令和5年度 予算総額 約70億円

福祉・医療等の分野に対する支援

- ・ 原油価格・物価高騰対策支援金
介護，障がい，保育などの福祉施設・医療期間等に対し，電気・ガス料金等の上昇分を支援

交通・物流・農業分野に対する支援

- ・ 宮の運送事業者等緊急支援金
貨物自動車運送事業者，バス会社，タクシー会社，運転代行業者に対し，燃料費上昇分を支援
- ・ 土地改良区等エネルギー価格高騰対策支援事業
土地改良区等に対し，農業水利施設における電気料金高騰分を支援

1. 昨年を振り返って

◎ スーパースマートシティの取組を着実に推進

・ 喫緊の課題である少子化対策

⇒ 結婚から妊娠, 出産, 子育ての切れ目のない支援を更に充実

- ▶ 妊娠, 出産時に加え, 市独自に妊娠8か月時にも伴走型相談支援と経済的な支援を実施 (うつのみや出産・子育て応援事業)

総額13万円を支給!

- ▶ 「こども家庭センター」を設置し, 妊産婦や子育て世帯などを支援

市内に5か所の窓口
(本庁, 平石, 富屋, 姿川, 河内)



宇都宮市が行っている主な結婚・子育てサポートをご紹介します。あなたの夢を宇都宮で叶えてみませんか?

- 結婚**
 - とちぎ結婚支援センター入金登録料補助
 - 結婚活動支援事業
 - 結婚新生活支援事業
- 妊娠・出産**
 - 子どもを望む夫婦に応援! 不妊治療費用助成制度
 - 出産前後に経済的なサポート! 妊産婦医療費助成
 - 出産育児一時金
 - うつのみや出産・子育て応援金
 - もうすぐ38っ子応援金
 - 専門職がサポート! 妊婦への全数面接の実施
 - 産後ケア・産後サポート
- 子育て**
 - 子ども医療費助成
 - 教育、保育の供給体制の充実
 - 子育ても経済的にサポート! 保育料の軽減
 - 宮ここの居場所の充実・子どもの家
 - 医療的ケア支援の充実
 - こども家庭センターの設置
 - 宇都宮市なら東京都に新幹線で通え! 宇都宮市東部通勤・通学支援補助金
- 住まい**
 - よこそ宇都宮へ、マイホーム取得支援事業補助金
 - フレッシュマン・若年夫婦・子育て世帯等家賃補助金
- 便利**
 - 市の子育て情報をまとめたポータルサイト宮っこ子育て応援ナビ
 - 子育ての強い味方! 宮っこ子育てアプリ



うつのみや出産・子育て応援事業

安心して出産・子育てができるよう、妊娠中から子育て期まで一貫して身近に相談等に応じる「伴走型相談支援」と、出産・育児用品購入等の費用負担を軽減するための「経済的支援(うつのみや出産・子育て応援金の支給)」を併せて行います。

■事業の流れ

妊娠届出時	妊娠8か月頃	出産届出時
伴走型相談支援	もうすぐ38っ子面接	赤ちゃん訪問時の面接
経済的支援	うつのみや出産応援金 (5万円)	うつのみや子育て応援金 (5万円)

※もうすぐ38っ子面接は「みや」の窓口で行われます。

宇都宮市独自!



1. 昨年を振り返って

◎ スーパースマートシティの取組を着実に推進

- 家事・育児などを両立しながら活躍できる職場環境づくりを前進
 - 市として「イクボス宣言」を行い、「ワーク・ライフ・バランス」に率先して取り組み、市内企業等への波及を図る。
 - 女性活躍の意識醸成に向け「男女共同参画推進フォーラム」を開催
- 孤独・孤立やひきこもりなどの困り事を丸ごと受け止め
 - 保健と福祉の丸ごと相談窓口「エールU」の市内30か所での設置
 - 地域保健福祉担当5か所
 - 地域包括支援センター25か所



G7栃木県・日光男女共同参画・女性活躍担当大臣会開催記念

宇都宮市男女共同参画推進フォーラム

思い込みを手放し、誰もが活躍できる社会へ

女性がより一層活躍できる社会の実現に向けて、「無意識の思い込み（アンコンシャス・バイアス）」などの解消を図るため、市民や企業、地域の皆さんと一緒に「自分には何ができるのか」を考え、男女共同参画意識の醸成と取組の推進につなげていきます。

13:20～(受付開始 13:00)
主催者挨拶 宇都宮市長 佐藤 栄一

第1部 トークセッション
暮らしの中での思い込みに気づこう！ 森三中 大島 美幸さん

14:05～
第2部 基調講演・パネルディスカッション
一人ひとりの能力を発揮してさまざまな場で活躍しよう！

15:30～
第3部 グループトーク
男女共同参画の実現に向け自分たちができること～価値観アップデートのトレーニングをしよう！～

令和5年
10月1日 Sun. 13:20～16:15

ライトキューブ宇都宮 宇都宮市宮みらい1-20
定員300名/オンライン配信有/参加費無料
無料託児有(要予約)

主催 宇都宮市 事務局 栃木リビング新聞社

1. 昨年を振り返って

◎ スーパースマートシティの取組を着実に推進

・ 不登校児童生徒の「学びの機会」を保障

- ▶ オンラインによる学習支援・相談などを行うデジタル適応支援教室「U@りんくす」を開設

小学生21名, 中学生39名が利用 (R5.12.26 現在)

・ スマート窓口の推進

- ▶ オンライン申請などによる「行かない窓口」の推進
- ▶ 窓口手続きで手書きの負担を減らす「書かない窓口」の拡充



行かない窓口



書かない窓口



1. 昨年を振り返って

◎ 開催中止や縮小を余儀なくされていたイベントが復活

第48回
「ふるさと宮まつり」
(4年ぶりの開催)



過去最高延べ
62万人来場

宇都宮餃子祭り2023



開催以来最多
延べ20万人来場

MICEの開催



1. 昨年を振り返って

◎ 開催中止や縮小を余儀なくされていたイベントが復活

FIBA 3x3ワールドツアー
うつのみやオープナー2023



昨年比約1.5倍
7万人来場

第30回記念
2023ジャパンカップサイクルードレース



13万人来場

1. 昨年を振り返って

◎ 人や企業に選ばれるまち

- 積極的な移住・定住の促進
 - 市町村で初めての東京圏でのテレビCM放映
 - 東京圏への新幹線通勤・通学支援を実施



令和4年度 移住者
過去最多 266名
↑
令和5年度
更新見込み





宇都宮市 なら東京圏に
新幹線で通えます
補助金
(宇都宮市東京圏通勤・通学支援補助金)

1 補助額
新幹線定期券購入に係る自己負担額の1/3
上限額10,000円/月(通勤手当等を除く)

2 補助対象者
(1) 令和5年4月1日以降に宇都宮市へ移住し、東京圏に通勤する方
(2) 宇都宮市から東京圏に通勤する新卒者
(3) 宇都宮市から東京圏に通学する学生等(小学校~大学等)
※その他、要件有 (4ページ参照)
※東京圏=埼玉県、千葉県、東京都、神奈川県

3 費用比較 (大学生の場合)

(1) 下宿生



(2) 自宅生



宇都宮-東京
最短
48分!

【参考】1か月の生活費の比較 (全国平均)

家賃によって支出がより多く...	(1) 下宿生	生活費 合計	(2) 自宅生	東京駅まで新幹線で通学した場合
	123,630円		81,560円	生活費合計 129,516円 (交通費)75,276円※1 (食費等)自宅と同様
	4,210円	交通費	27,320円※1	下宿するよりも生活費が抑えられるよ!
	24,130円	食費	11,390円	
	53,020円	居住費	330円	
	42,270円	日常費、電話代等	42,520円	生活費合計 119,516円

1万円補助

(出典) 全国大学生生活協同組合連合会「第58回大学生生活実態調査」(R5.3)
※1...宇都宮市から東京駅へ在来線で通学した場合の定期代(3か月定期購入時の1か月分料金で計算)
※2...宇都宮市から東京駅へ新幹線で通学した場合の定期代(3か月定期購入時の1か月分料金で計算)

1. 昨年を振り返って

数多くの
取組が
評価され

妊娠・出産・子育てへの切れ目のない支援の取組が評価され、
「共働き子育てしやすい街ランキング2023」において

宇都宮市は

第2位

を獲得！

(出典：日経xwomanと日本経済新聞社による「自治体の子育て支援制度に関する調査」)
(人口20万人以上の都市に調査)

「Woman.CHINTAIユーザーが選んだ住みたい街ランキング
2023 首都圏版」において、

宇都宮市は

第4位

を獲得！

2. 年頭に当たっての決意

◎ 雷都を未来へ

本年は、これまで築き上げてきたまちづくりの成果を発展させ、本市だからこそ実現できる、未来を先取りした新しいまちを市民の皆様が実感でき、住み慣れた地域で安心して暮らし続けられるよう、「『雷都』を未来へ」と着実につなげる1年としていく。

- ・ 「（仮称）宮っこを守り・育てる都市宣言」を制定・実践し、本市の将来を担う宮っこが安心して健やかに成長できる環境づくりをより一層推進
- ・ 総合的な公共交通ネットワークの要となる「ライトライン」をまちづくりにフル活用
- ・ スポーツや文化、観光をはじめとした多様な資源を活用し、心身ともに健康で社会的にも豊かで満足した生活を送ることができる「ウェルビーイング」なまちづくりを進める。

本市の宝である子どもたちや地域の未来に活力や活気などの恵みをもたらすことで、本市の持続的な発展に向けて、更に大きな一歩を踏み出していく。

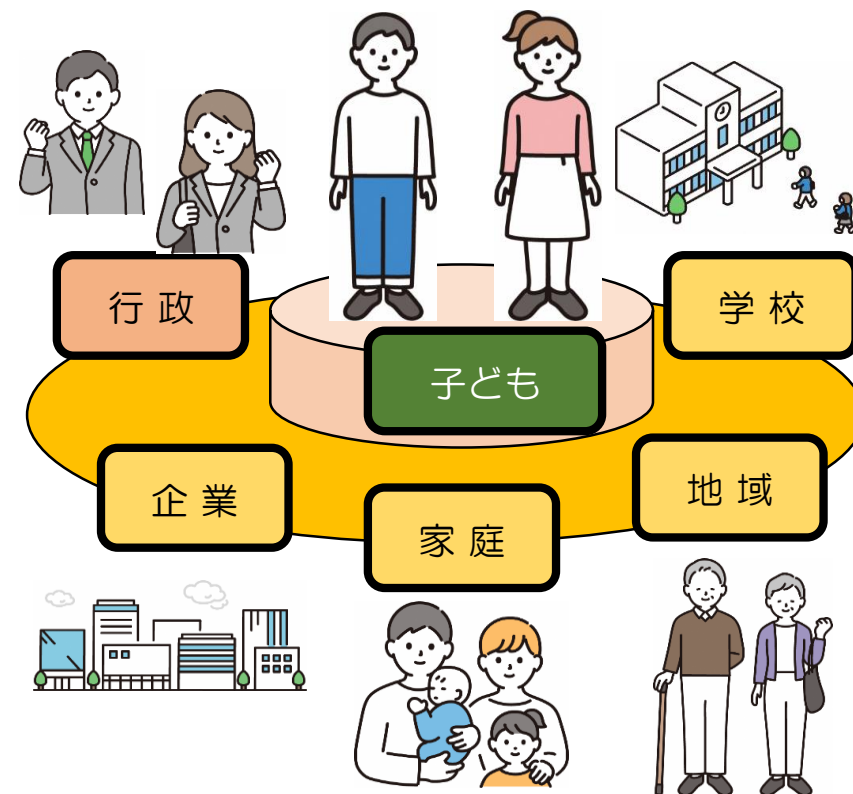

3. 令和6年の主な取組

◎ スーパースマートシティを更に前進

- 引き続き、物価高騰対策に適切に取り組む。
- 「スーパースマートシティ」の実現に向けて、「人」づくりと「デジタル」の活用を基本に、「地域共生社会」「地域経済循環社会」「脱炭素社会」の3つの社会の構築とその基盤となる「NCC」の形成を更に前進



夢や希望がかなうまち
スーパースマートシティ

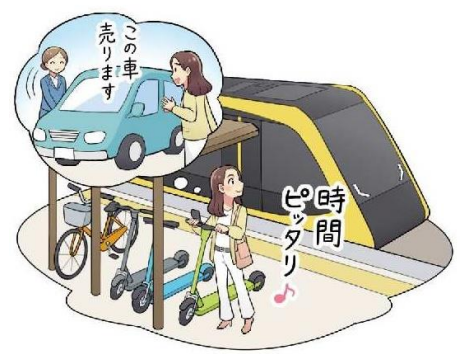
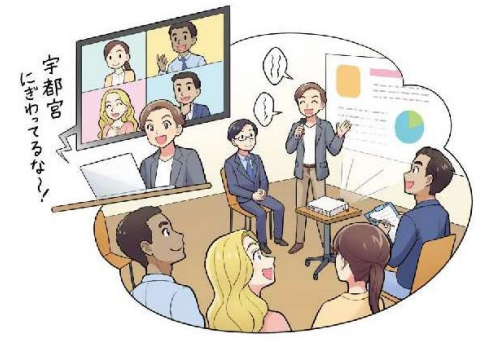
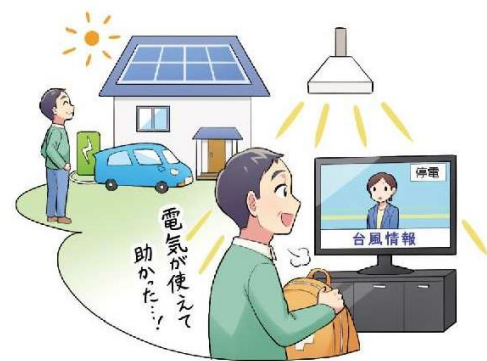
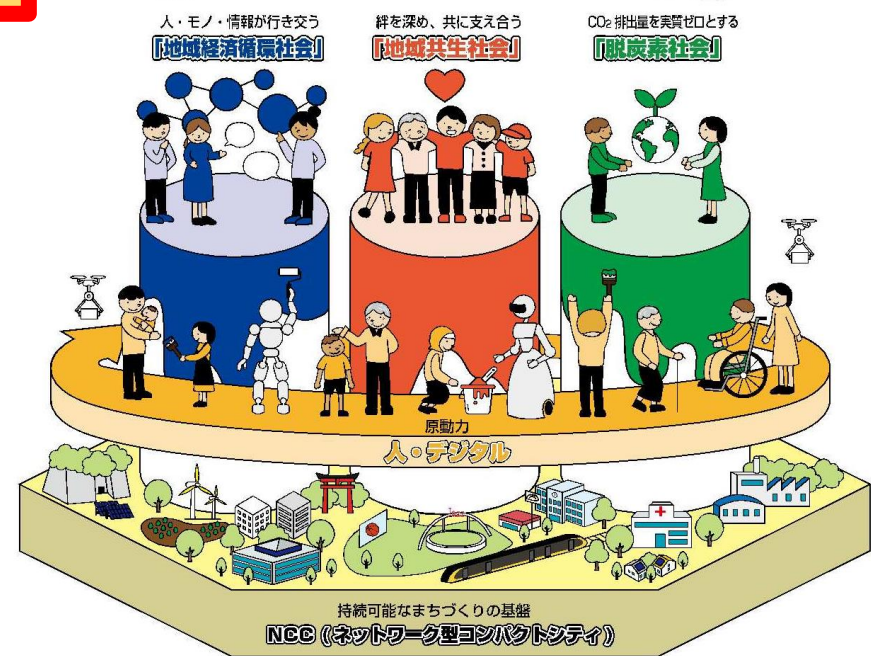

- 凡例
- 新 新規事業
 - 拡 拡充事業
 - 継 継続事業

3. 令和6年の主な取組

◎ 「人」づくりと「デジタル」の活用

少子化対策

- ・ 子育て世帯の経済的な負担が大きい
「乳幼児期」と「高校・大学期」への支援の拡充

新 本年4月から0歳～2歳児の第2子保育料の無償化

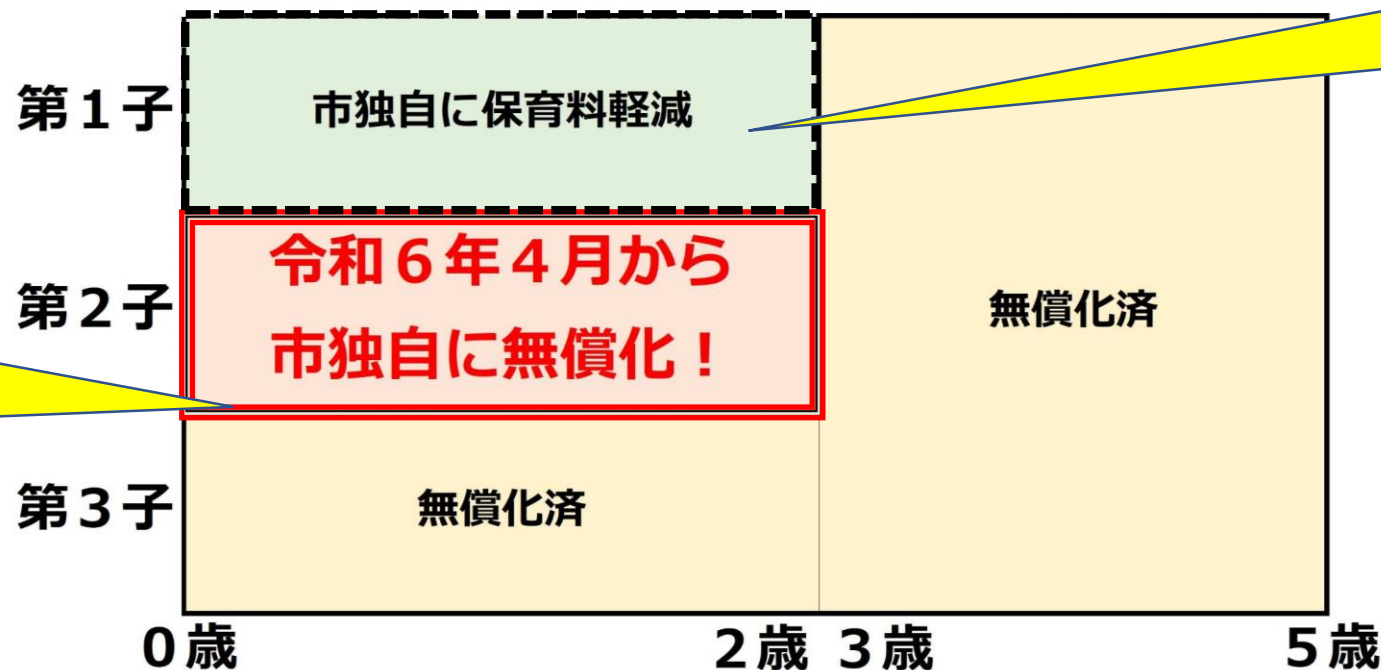

中核市
トップクラス!

第1子の年齢
や世帯年収を
問わず、一律!

3. 令和6年の主な取組

◎ 「人」づくりと「デジタル」の活用

少子化対策

- 子育て世帯の経済的な負担が大きい
「乳幼児期」と「高校・大学期」への支援の拡充

拡 奨学金制度の所得制限撤廃

拡 返還免除型の奨学金を利用できる
対象者の拡大

- 大学2年生，3年生まで対象者を拡大

凡例

- 新** 新規事業
- 拡** 拡充事業
- 継** 継続事業



3. 令和6年の主な取組

◎ 「人」づくりと「デジタル」の活用

デジタル

40名を認定
(令和5年度目標20名)

凡例

新 新規事業

拡 拡充事業

継 継続事業

継 「宮デジサポーター」の更なる養成などによるデジタルデバイド対策の強化

新 中小企業等のITリテラシー向上の支援



宮デジサポーター認定証

うつのみや たらう
宇都宮 太郎 様

宇都宮市は、上記の者を宮デジサポーターとして認定します。

2023年09月30日
宇都宮市総合政策部デジタル政策課



宮デジサポーター講座

参加無料
全3回

スマホの魅力を生ニアへ
スマホの操作方法などを教えるボランティアを募集しています！

<p>講師</p> <p>藍原 安吉さん 会いてイ(T)なかまの会 会長</p>	<p>プログラム</p> <p>9月 9日 10:00～12:00 宮デジサポーターの説明と教える際の心構え</p> <p>9月23日 10:00～12:00 うつのみや健康ポイントアプリなどの行政サービスの使い方</p> <p>9月30日 10:00～12:00 宮デジサポーター体験</p>
<p>会場</p> <p>9月9日・30日 宇都宮市役所本庁舎14階</p> <p>9月23日 14 B会議室</p>	<p>募集要件</p> <ol style="list-style-type: none"> 宇都宮市に在住・在勤・在学の18歳以上の方 身の周り的高齢者等にスマホの使い方などを教える意欲のある方 日頃からスマートフォンを利用している方 3回の講座をすべて受講できる方 <p>LINEが使える程度でOK!</p>

申込方法 申込期間：8月1日(火)～8月31日(金) 定員：20人

右のQRコードから申込フォームにアクセスいただき、必要事項を記入のうえ、お申込みください。

※定員に達した場合は募集を締め切る場合がございますので、予めご了承ください。



お問合せ 宇都宮市 総合政策部 デジタル政策課
☎028-632-2786



3. 令和6年の主な取組

◎ 地域共生社会の構築

女性活躍の推進

- 拡** 企業の女性活躍に係る行動計画の策定支援
- 拡** 不安や困難を抱える女性からの相談へのつなぎ
- 拡** 健康課題による心身の負担軽減
 - ・ 市民に身近な市有施設の女性用トイレに生理用品を設置

共生の基盤づくり

- 新** (仮称)「宮っこを守り・育てる都市宣言」の制定, すべての市民が実践できるよう周知
- 拡** 児童相談所の設置に向けた具体的な検討
- 拡** 認知症サロンを市内全域で展開 (3 ⇒ 5 地域)
- 拡** 自治会の更なる加入促進と退会防止に取り組む

女性応援つながりサポート
つなサポ相談室♡

日々の不安や人間関係などの悩みはありませんか?
つなサポ相談室ではあなたのつながりをサポートいたします。



- 凡例
- 新** 新規事業
 - 拡** 拡充事業
 - 継** 継続事業

認知症サロンの例
(石蔵)



3. 令和6年の主な取組

◎ 地域経済循環社会の構築

スポーツを活用したまちづくり

新 「3×3ウィーク」として
宇都宮の魅力を全世界に発信！

- 「うつのみやオープナー2024」「オリンピック予選大会」の2大会をゴールデンウィークに開催

拡 スポーツを活用したまちづくりの
シンボルとなるアリーナの実現に向けた
最大限の支援

拡 北西部地域体育施設の整備に向けた
取組の着実な推進

拡 東部総合公園の整備の着実な推進

- 子どもから高齢者まで誰もが快適に利用でき、スケートボードなどの国内外の大会にも対応可能！



- 凡例
- 新** 新規事業
 - 拡** 拡充事業
 - 継** 継続事業

3. 令和6年の主な取組

◎ 地域経済循環社会の構築

都市の魅力創出

- 拡** MICE開催都市としての地位の確立
 - ・ 「ライトキューブ宇都宮」をはじめとするMICE施設を活用し、国内MICEや国際会議を誘致
- 新** 観光目的での利用が可能なサイクルトレインの実施に向けた取組
 - ・ ライトラインの利便性向上
 - ・ サイクルツーリズムの推進
- 継** 「大谷コネクト」を最大限活用した大谷・北西部地域の観光周遊促進
- 新** 森林公園の再整備
 - ・ 1日では味わいきれない、幅広い魅力を提供

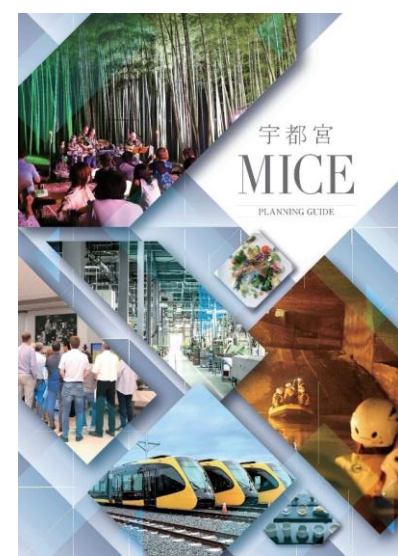

- 凡例
- 新** 新規事業
 - 拡** 拡充事業
 - 継** 継続事業

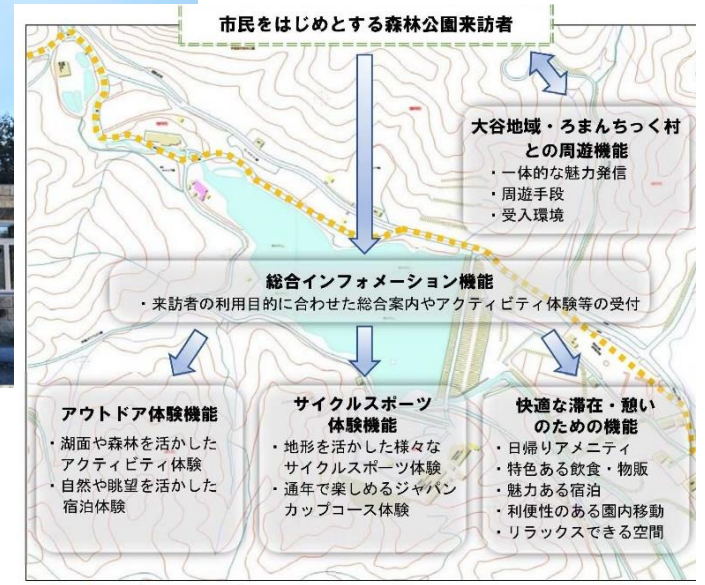

3. 令和6年の主な取組

◎ 地域経済循環社会の構築

産業の振興

【拡】 農業王国うつのみやのさらなる発展

- 経営能力の高い新規就農者の育成
- 企業参入の推進などによる大規模な担い手の確保

【新】 共創に向けた交流の機会の創出

- 人・モノ・情報が集まる好機を捉え
スタートアップをはじめとした
イノベーションを起こそうとする若者を中心とした
交流の機会を創出

【拡】 産業団地の整備に向けた取組の推進

- 市としても具体的な候補地を選定



恵まれた営農環境の宇都宮

宇都宮市は、栃木県のほぼ中央、東京から北に約100kmの距離に位置する北関東の中核拠点です。北部には日光や那須の山々がちなっており、そこから流れる鬼怒川水系を中心とする豊潤で清らかな水、関東平野の平らで肥沃な大地、長い日照時間に支えられ、約10,000haにも及ぶ広大な農地で、パクエティに富んだ農産物が生産されています。



豊富な水資源
第3次宇都宮都市計画マスタープランに位置付けた産業拠点

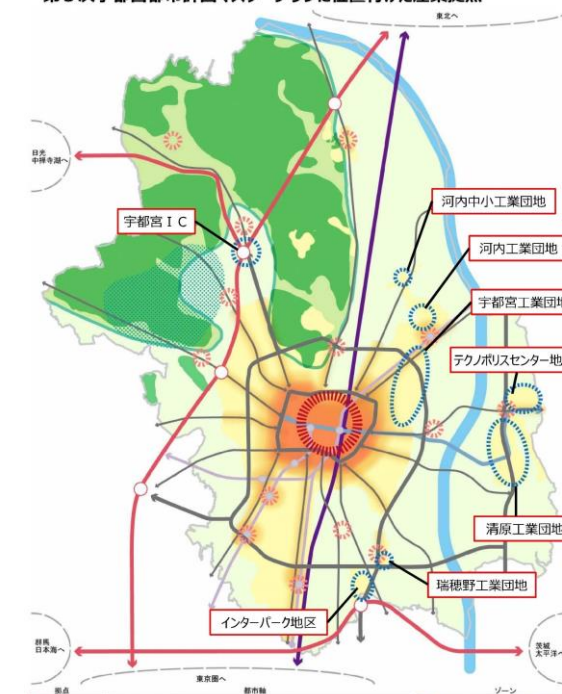

凡例

【新】	新規事業
【拡】	拡充事業
【継】	継続事業

3. 令和6年の主な取組

◎ 脱炭素社会の構築

新 「ゼロカーボンスクール」の実現
 ・ 「ゆいの杜小学校」のCO2排出実質ゼロを達成

継 「SBT」認定※に向けた計画作成支援
 ・ 中小企業がより高い温室効果ガス排出削減目標の設定等を行う際の支援

※ パリ協定が求める水準に整合した、企業が設定する温室効果ガス排出削減目標のこと

継 公共交通の脱炭素化の推進
 ・ 路線バス、地域内交通等の電気自動車化を加速化させるため、国内トップクラスの補助制度による事業者支援により、「ゼロカーボンムーブ」を推進

凡例
新 新規事業
拡 拡充事業
継 継続事業

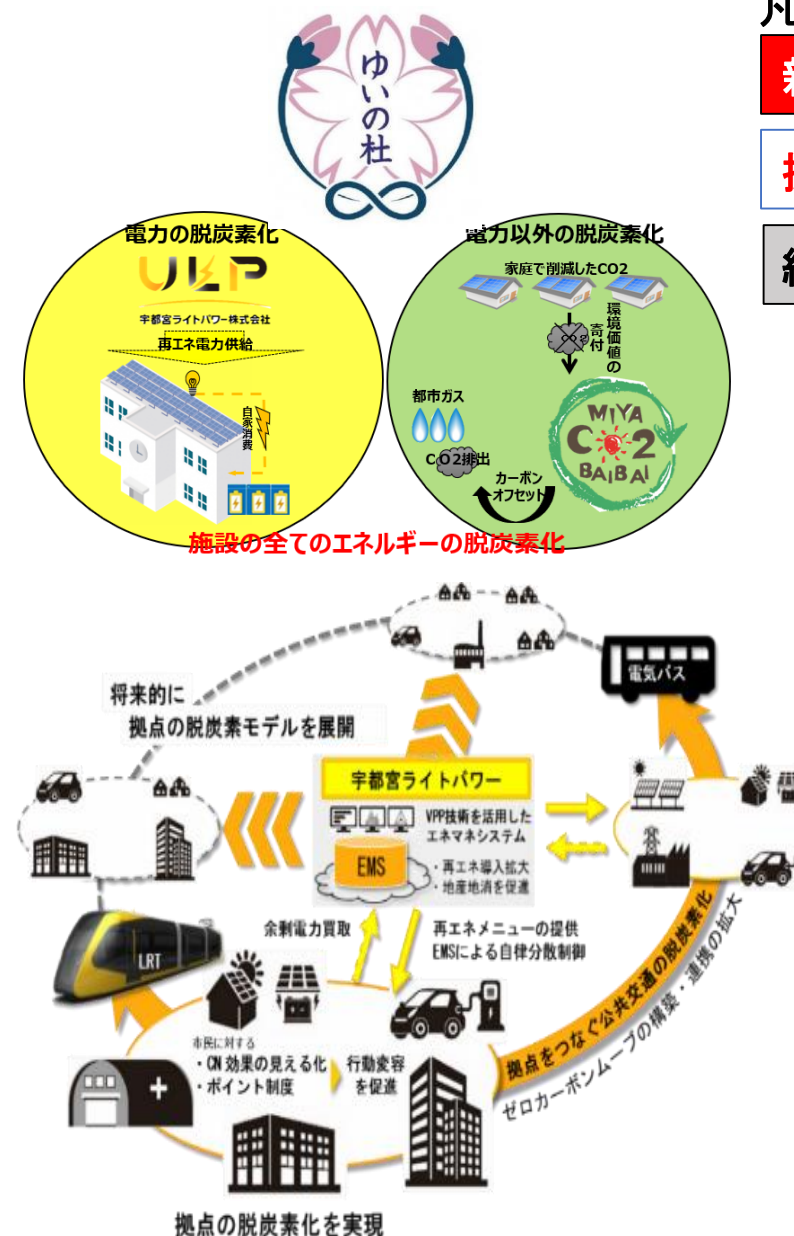

3. 令和6年の主な取組

◎ NCCの形成

拠点化

拡 JR宇都宮駅西口周辺地区
市街地再開発事業の更なる推進

拡 「宮の街ナカXサイト」を活用した
人中心のウォーカブルなまちづくりの
より一層の推進



宮の街ナカXサイト

■「宮の街ナカXサイト」とは

目指す都心部まちづくりの実現に向け、官民協働でワクワクする空間にする「宮の街ナカXサイト」を開始します。
「宮の街ナカXサイト」は、事業費の補助や容積率の緩和等、様々な場面で使える支援メニューをご用意し、街ナカにお住いの方や来訪される方、進出・立地、建物の更新などを検討されている事業者等を後押しする取組です。ぜひご活用ください。

■ウォーカブルな空間の形成に 取り組む民間開発を誘導 P5-8

【概要】
ウォーカブルな空間を官民協働で創り上げていくため、ゆとりある歩行空間の確保や多様なまちの機能導入など、まちづくりに貢献する民間開発への支援を行います。

STEP1 土地や建物の上手な活用の仕方を検討したい方への支援
→市職員による助言やまちづくりの専門家の派遣
【制度】 出前講座、まちなか整備アドバイザー整備事業

STEP2 事業を実施する方への支援
●容積率緩和
【制度】 高度利用地区・総合設計制度
●事業費補助
【制度】 優良建築物等整備事業・市街地再開発事業

■居住や店舗、オフィス等の誘致 P13-14

【概要】
都心部の目指す街ナカの形成を促進するため、医療や教育・福祉などの「都市の機能」や、飲食・物販などの「まちの機能」の導入に向けた支援を行います。

【制度】
・都市機能誘導施設立地促進補助事業
・オフィス企業立地支援補助金
・サービス付き高齢者向け住宅整備促進事業補助金

※各段階に応じて必要な制度をご活用ください。
また、各制度を組み合わせた支援も可能です。

凡例

- 新** 新規事業
- 拡** 拡充事業
- 継** 継続事業

■質の高い魅力ある都市空間の形成を誘導 P11-12

【概要】
人中心のウォーカブルなまちづくりを一層推進するとともに、質の高い魅力ある都市空間を形成していくため、官民が連携・協働して取り組む都心部の望ましい状態の実現に向けた誘導に取組みます。

【制度】
景観形成の手引きの活用・景観出前講座・景観アドバイザーの派遣

■駐車場の量や配置の適正化 P9-10

【概要】
人中心のウォーカブルな空間の形成に向け、街ナカへの過度な自動車の流入抑制や、街ナカのにぎわい・魅力の向上につながる良質な有効活用を促進するため、駐車場の量や配置の適正化を進めます。

【内容】
●条例の改正 →公共交通利用促進に資する取組を行う事業者に対する附属義務駐車台数の緩和
→敷地外での附置（隔地）の確保

【制度】
・宇都宮市建築物における駐車施設の附置及び管理に関する条例



3. 令和6年の主な取組

◎ NCCの形成

ネットワーク化

○ 階層性のある公共交通ネットワークをさらに強化！

拡 駅西側のLRT整備に向けた取組の着実な推進

新 公共交通の乗継割引制度の拡大
 ・ バスとバスの乗継割引

拡 シェアリングモビリティなど
 端末交通の充実

新 小学生への「totra」の配布
 ・ LRTの走るまちに住んでいるというシビックプライドやマイルール意識を醸成



凡例

新 新規事業

拡 拡充事業

継 継続事業

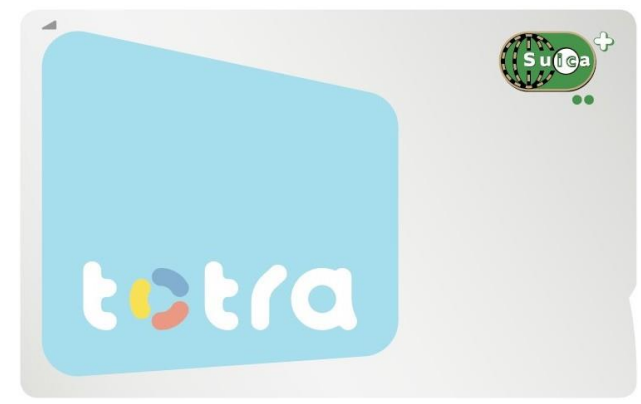

3. 令和6年の主な取組

◎ NCCの形成

安全・安心なまちづくり

新 オリオン通りなどの商店街への警備員の配置，防犯カメラ設置への支援
 ※ 令和5年11月から実施中

継 総合的な治水・雨水対策の推進

新 大規模盛土造成地滑動崩落防止工事の実施

拡 本市南部の防災機能を高める南消防署の整備に向けた取組の推進

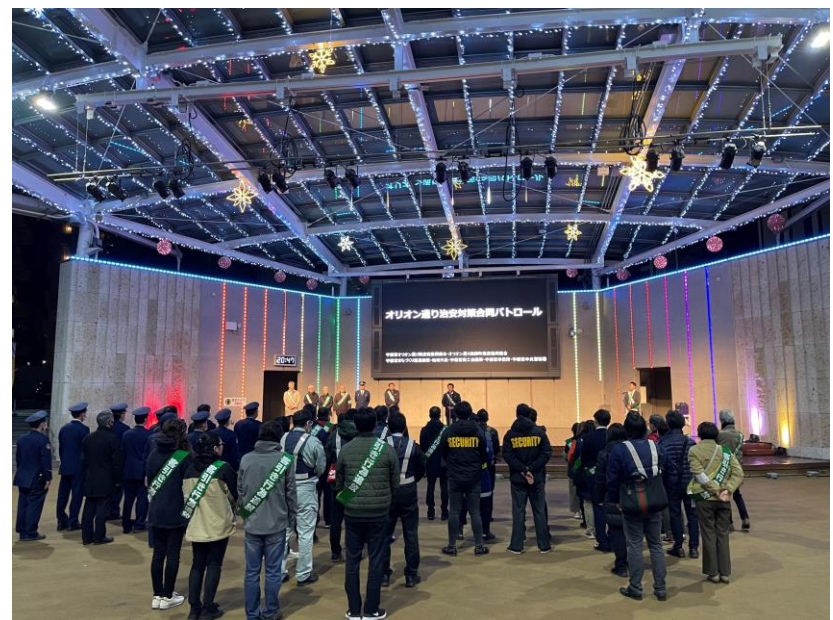

- 凡例
- 新** 新規事業
 - 拡** 拡充事業
 - 継** 継続事業

宇都宮市 姿川・田川流域 保存版

洪水ハザードマップ

平成27年8月 関東東北豪雨



自治体の連絡先		災害時の緊急連絡先	
自治体名	担当	災害時の緊急連絡先	備考

宇都宮市

4. むすび



今を生きる市民と次世代の子どもたちが豊かで便利に安心して暮らすことができるよう、市民や事業者、行政が一体となり、オール宇都宮で柔軟な発想を市政に反映する共創のまちづくりを推進し、

「50年先、100年先も

発展し続ける都市 うつのみや」

を築くため全力で市政運営に取り組んでまいります。