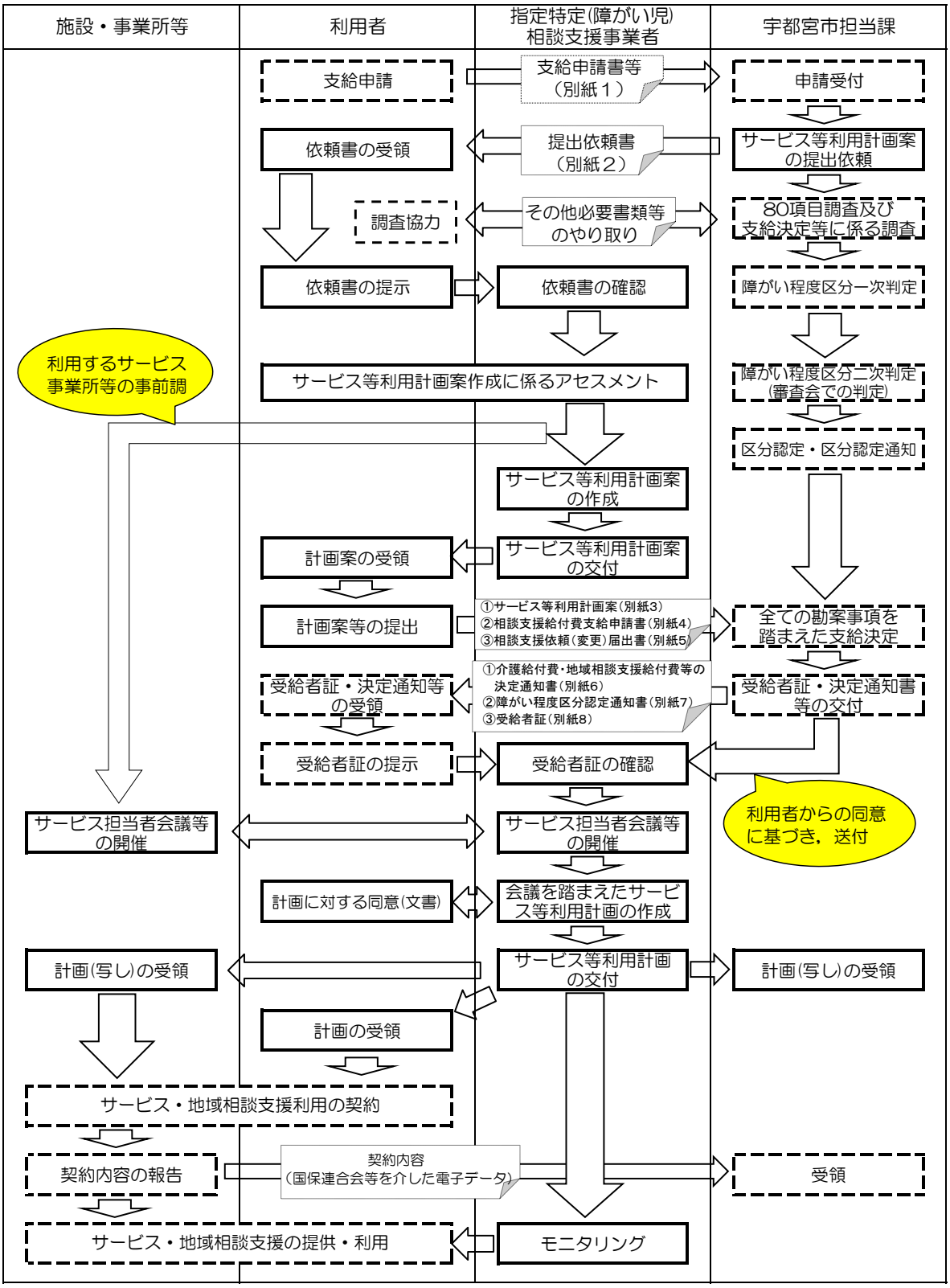計画(障害児)相談支援を含めた支給決定、利用等のフローチャート