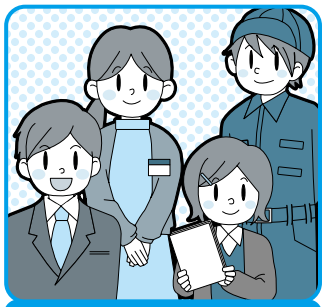

税

納税相談窓口を日曜日に開設します

▽日時　7月6日(日)午前9時～午後4時。
▽場所　納税課（市役所2階C10窓口）、保険年金課（市役所1階A15窓口）。
▽持ち物　家庭の経済状況や収支関係の分かる書類など。
問納税課☎(632)2226、保険年金課☎(632)2324

不動産取得税納税通知書を7月8日に発送

納税通知書が届いたら内容を確認して、納税してください。
▽納期限　7月31日。
▽納税方法　最寄りの金融機関または県税事務所窓口で納税できます。
▽対象　平成25年中に新築・増築・改築により家屋を取得した人。
問宇都宮県税事務所☎(626)3014

雇用

公立保育園の保育士（非常勤嘱託員）募集

▽任用期間　採用決定後の翌月1日～平成27年3月31日。入所児童の状況などにより年度末に更新の可能性あり。
▽勤務時間　①午前8時30分～午後5時②午前8時～午後4時30分③午前9時30分～午後6時のローテーションで、週5日35時間勤務。
▽勤務場所　市内公立保育園（12園）。
▽職務内容　乳幼児の保育全般。
▽応募資格　保育士資格を有する人。
▽報酬　月額17万8000円。交通費、ボーナスの支給はなし。社会保険などに加入。
▽申込　電話連絡の上、履歴書と保育士証の写しを持って、直接、保育課（市役所2階）☎(632)2322へ。

市消防職員を募集します

▽日時・会場　第1次試験（筆記試験・集団面接・体力検査）＝10月5日(日)午前8時30分～、宇都宮商業高等学校。第2次試験（口述試験）＝11月予定。
▽受験資格　平成2年4月2日～平成9年4月1日に生まれた人。
▽採用人数　8人程度。
▽申込　消防本部総務課、各消防署・消防分署に置いてある申込用紙（市HPからも取り出し可）に必要事項を書き、8月29日～9月12日（消印有効）に、直接または郵送（82円切手を貼った返信用の定型封筒を同封）で、〒320-0014大曽2丁目2－21、消防本部総務課☎(625)5501へ。

市職員（Ⅱ類・資格職・身体障がい者対象）を募集

	Ⅱ類・資格職	身体障がい者対象
日程	▽1次試験（教養試験・集団面接）＝9月21日▽2次試験（個人面接・作文試験・適性検査など）＝10月中旬予定▽3次試験（個人面接・集団討論）＝11月中旬予定	▽1次試験（教養試験・作文試験・個人面接など）＝9月21日▽2次試験（個人面接など）＝11月中旬予定
受験資格	▽Ⅱ類＝平成5年4月2日～平成9年4月1日に生まれた人▽資格職＝職種により異なります	▽身体障がい者手帳の交付を受けていて、昭和60年4月2日～平成9年4月1日に生まれた人
申込	7月4日から人事課（市役所4階）、総合案内（市役所1階）、各域・区・出・涯などに置いてある試験案内の申込用紙（市HPからも取り出し可）に必要事項を書き、7月23日（消印有効）までに、直接または郵送（82円切手を貼った返信用の長形3号封筒を同封）で、〒320-8540市役所人事課へ	

※職種や受験資格、採用予定数などについて詳しくは、試験案内をご覧ください。
問人事課☎(632)2090

つくる・見る　宇都宮の伝統工芸品展

■宇都宮の伝統工芸品展
▽日時　8月8～10日、午前10時～午後5時（8日は正午から、10日は午後3時まで）。
▽会場　総合コミュニティセンター（明保野町）。
▽内容　黄鮒、ふくべ細工、野州てんまり、宮染め、和太鼓、琴、弓具、曲物（まげもの）、挽物（ひきもの）の9種の伝統工芸品の展示、紹介ビデオの放映など。

■県指定伝統工芸士による製作体験教室
▽日時・内容・定員・費用　下の表の通り。
▽会場　総合コミュニティセンター。
▽申込　7月25日までに、直接または電話・ファクス（住所・氏名・年齢・電話番号・開催を何で知ったかを明記）で、商工振興課（市役所7階）☎(632)2434、FAX(632)5420へ。

日時	内容	定員(先着)	費用(材料費)
8月8日(金)午後2時～	和太鼓ストラップ製作体験教室	15人	600円
	和太鼓製作体験教室	10人	6,000円
8月10日(日)午前10時～	黄鮒（きぶな）の絵付け体験教室	15人	700円
	野州てんまり製作体験教室	15人	800円

◎農業に関する出前相談会を開催　▽期日・会場　①7月18日、8月8日＝JA北部営農経済センター。7月23日、8月6日＝JA姿川支所。7月22日、8月5日＝JA東部カントリーエレベーター。7月17日、8月5日＝JA上河内営農経済センター②7月22日、8月5日＝JA瑞穂野支所。7月17日、8月5日＝JA河内営農経済センター▽時間　①午前9時30分～11時30分②午後1時30分～3時30分。問市農業公社☎(660)2701

本文中に記載がないものは、原則として、対象＝どなたでも、費用＝無料、申込＝不要。
区＝地区市民センター、出＝出張所、涯＝生涯学習センター、参＝うつのみや表参道スクエア、コ＝地域コミュニティセンター、活＝市民活動センター、域＝地域自治センター、HP＝ホームページ、✉＝Eメールアドレス、